

# Selamat datang, para pendaki!

Ikuti kami dalam panduan sendiri  
bergambar untuk pengalaman terbaik  
Rimba Komuniti Shah Alam (SACF)

Jom ikuti Temon si tenuk di Rimba Komuniti  
Shah Alam (SACF) untuk mengetahui fakta-  
fakta menarik disini







# Peta SACF

Gunakan Peta SACF ini sebagai panduan perjalanan anda.

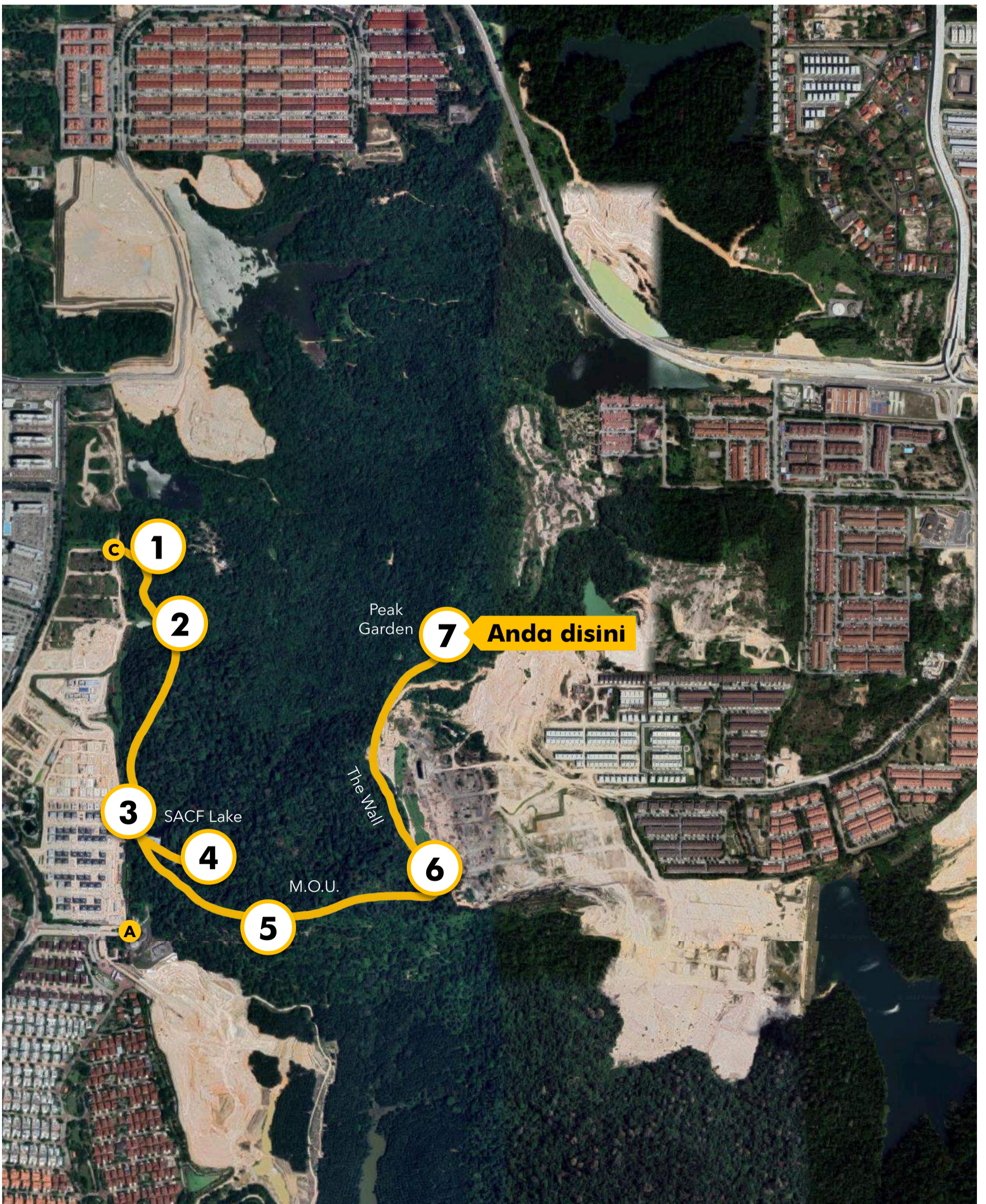



## Hentian 7

“Kita dah sampai ‘Peak Garden’. Orang pun suka datang sini untuk rehat dan tengok pemandangan.” kata Lan.

“Mungkin ibu awak pun berehat kat sini.”





“Tolong! Banyaknya lebah!”  
teriak Temon.

“Jangan risau, lebah kelulut ni  
tak berbahaya sebab tak  
menyengat,” kata Lan.

“Tapi hati-hati dengan ular  
kapak, kadang-kadang ia ada  
kat sini.”





“Temon!”





"Ibu!"

"Temon, dah lama ibu cari awak! Mesti dah banyak benda awak lalui!" kata Ibu Tenuk.

"Terima kasih, Lan, sebab tolong Temon cari saya."







Fakta SACF

# Kelulut

*Meliponini*



1. Ada nampak tak sarang asli lebah kelulut di Peak Garden ni? Ia berkait rapat dengan lebah madu. Kelulut ni ada sengat yang sangat kecil dan tak boleh digunakan sebagai pertahanan diri.
2. Mereka adalah ejen pendebungaan yang cekap bagi tanaman dan bunga. Madu yang dihasilkan pula ada rasa kemasaman dan selalu digunakan sebagai ubat tradisi.

Sarang kelulut di 'Peak Garden'

TEKAN SINI







Fakta SACF

# Ular Kapak Tokong (Wagler's Pit Viper)

*Tropidolaemus wagleri*



1. Merupakan ular kapak yang paling tidak berbisa di Malaysia, tapi gigitan mereka tetap menyakitkan! Seerti ular lain, mereka takkan menyerang kalau tak diganggu.
2. Ia adalah contoh yang baik bagi jenis hidupan dimorfisme (jantan dan betina berlainan rupa). Jantan bersaiz kecil dan berwarna hijau dengan bintik merah dan putih, manakala betina bersaiz lebih besar dengan warna hijau yang lebih gelap.

Pasangan Mengawan Ular Kapak Tokong

TEKAN SINI



Peta SACF