

# Selamat datang, para pendaki!

Ikuti kami dalam panduan sendiri  
bergambar untuk pengalaman terbaik  
Rimba Komuniti Shah Alam (SACF)

Jom ikuti Temon si tenuk di Rimba Komuniti  
Shah Alam (SACF) untuk mengetahui fakta-  
fakta menarik disini







# Peta SACF

Gunakan Peta SACF ini sebagai panduan perjalanan anda.

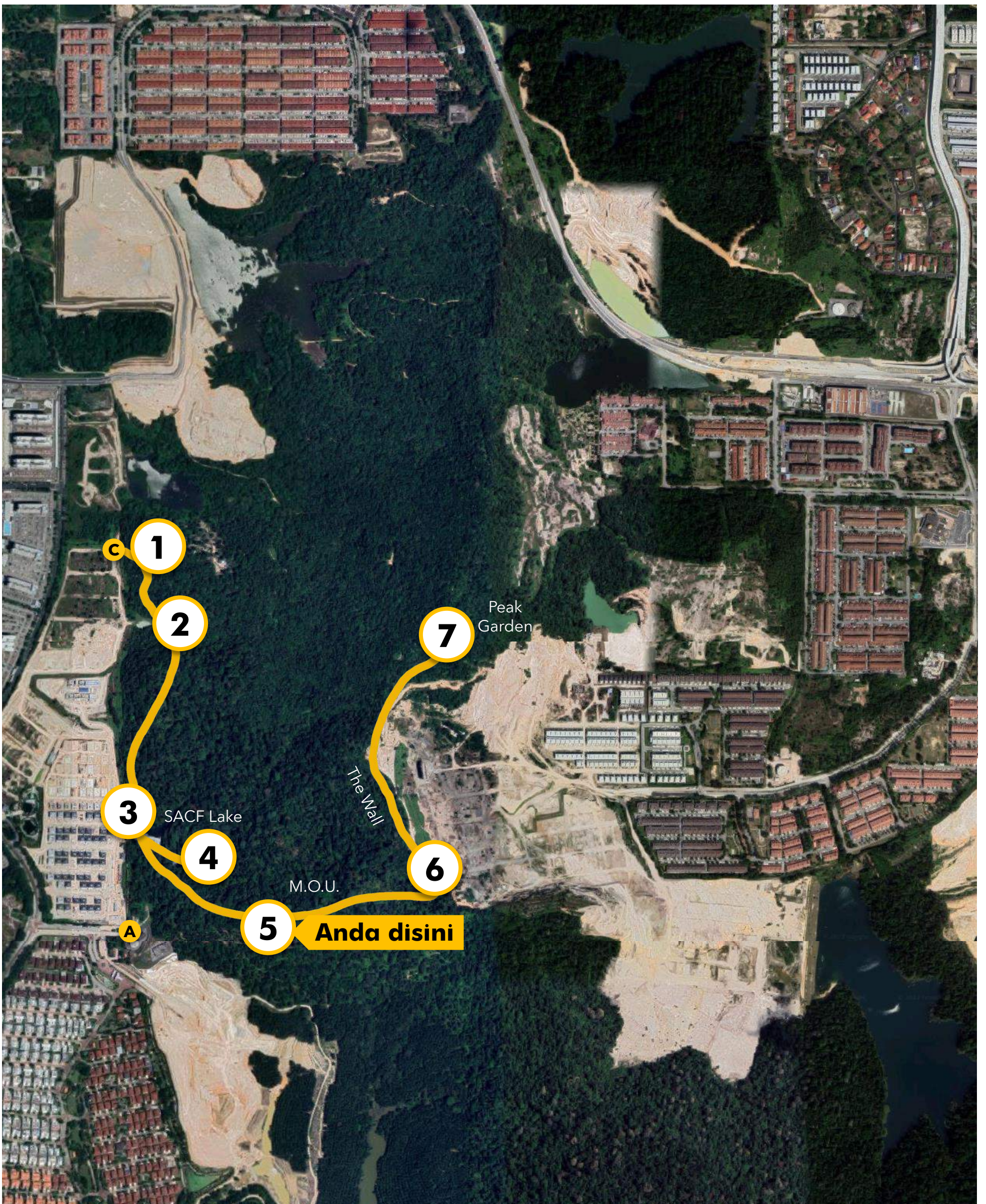



## Hentian 5

Masa berjalan, Temon dan Lan terdengar bunyi desiran daun kat atas kepala mereka.

“Awak dengar tak? Siapa disana?” tanya Temon.





Seekor kera muncul dari celah  
pokok.

"Hei! Ini kawan saya!" jerit Lan.  
"Temon, saya kenalkan, ini Abu."





“Maafkan saya Temon, kalau awak terkejut. Ini keluarga saya.” kata Abu.

“Kami baru je sampai sini. Rumah kami yang tak jauh dari sini dah musnah dek jentera manusia. Nasib baik kami jumpa hutan ini.” kata Abu.





“Saya rasa lega sekarang  
kamu dan keluarga selamat,  
Abu” kata Lan.

“Saya pun! Dan sekarang,  
Lan tengah tolong saya cari  
keluarga saya pula” kata  
Temon.

Dapatkah Temon berjumpa dengan  
ibunya? Ketahui sambungan kisah ini di  
Hentian 6...





Fakta SACF

# Primat di SACF



1. SACF ialah rumah kepada 5 jenis primat: Dusky Leaf Monkeys (lotong), ungka, kera atau monyet, beruk dan Kongkang Sunda.
2. Memainkan peranan penting dalam penyebaran biji benih dan merupakan penyumbang besar kepada pemulihan semula hutan.
3. Tahu tak "mengetap bibir" adalah perbuatan biasa dalam kalangan monyet? Monyet akan mengetap bibir sebagai tanda memohon maaf, tanda sayang atau gembira!

Jom kenali primat dengan lebih lagi!

TEKAN SINI







Fakta SACF

# Liana (Akar Panjang)



1. Merujuk kepada apa sahaja jenis pokok berkayu yang akarnya didalam tanah, tapi menjalar panjang dan memanjat atau mengelilingi pokok yang lain. Hanya boleh dijumpai di hutan tropikal tau.
2. Berasal dari beberapa famili pokok yang berbeza, boleh membesar sehingga 60 cm diameter dan 100 meter panjang. Kalau ada pokok liana besar dalam sesebuah hutan, tandanya hutan itu dah tua dan matang!

Belajar tentang liana yang membunuh pokok lain disini!

TEKAN SINI







Fakta SACF

# Santuari Hidupan Liar di Bandar



1. Menjelang tahun 2030, 60% dari populasi dunia akan tertumpu di bandar. Maksudnya lebih banyak habitat semula jadi hidupan liar akan termusnah. Di mana haiwan akan tinggal?
2. Sebab itu lah hutan terlindung di kawasan bandar diperlukan untuk memastikan haiwan liar ada tempat yang selamat sebagai habitat. Ini juga untuk mengelakkan konflik manusia-haiwan liar dan penyakit-penyakit zoonotik berlaku.

Apakah Konflik Haiwan dan Hidupan Liar?

Ketahui dengan lebih lanjut mengenai akibat pembandaran terhadap hidupan liar

TEKAN SINI



Peta SACF