

Selamat datang, para pendaki!

Ikuti kami dalam panduan sendiri
bergambar untuk pengalaman terbaik
Rimba Komuniti Shah Alam (SACF)

Jom ikuti Temon si tenuk di Rimba Komuniti
Shah Alam (SACF) untuk mengetahui fakta-
fakta menarik disini





Peta SACF

Gunakan Peta SACF ini sebagai panduan perjalanan anda.

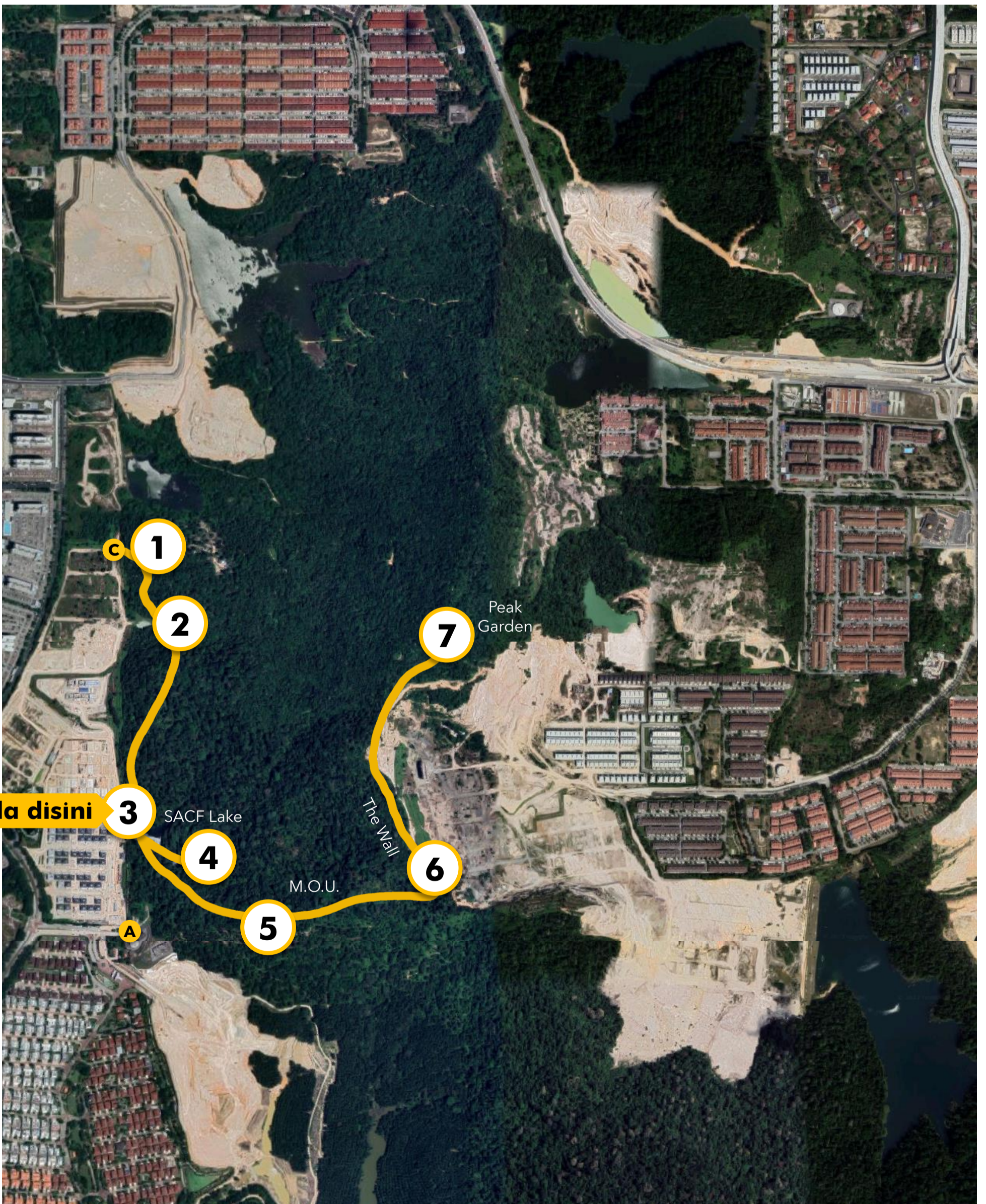

Hentian 3

“Wow!! Itu pulak apa?” tanya Temon.

“Itulah pagar yang pisahkan perumahan dari hutan ini. Ye la, kita ni kan terletak di tengah bandaraya.” kata Lan.



“Dulu hutan kita ni lagi besar tau. Harapnya tak jadi makin kecil la.” kata Lan.

“Mungkin sekarang dah ada orang yang lebih sayang dan akan tolong kita selamatkan hutan.”



“Saya pun harap macam tu.
Kalau tak, saya dan bunga
cantik ni takkan ada lagi tempat
tinggal.” kata Temon.

“Jom kita pergi ke tasik pula.”

Ketahui sambungan
kisah ini di Hentian 4...





Fakta SACF

Senduduk

Melastoma malabathricum



1. Melastoma bermaksud "Mulut Hitam" dalam Bahasa Greek. Sebab buahnya boleh dimakan dan akan meninggalkan kesan hitam di lidah! Malah, bijinya dahulu memang digunakan untuk menghasilkan pewarna hitam.
2. Kulit, akar, dan daun pokok senduduk ada banyak kegunaan perubatan, termasuk untuk merawat cirit birit, disentri, ketidakhadaman, luka dan sakit gigi.
3. Daunnya juga boleh menghilangkan rasa pahit semasa memasak sayuran seperti peria dan daun betik.

Fakta menarik tentang Senduduk

TEKAN SINI





Fakta SACF

Rimba Bandar



1. Semakin banyak rumah dan bandar dibina, semakin banyak juga lah hutan yang dimusnahkan. Jadilah penduduk dan pencinta alam, dan selamatkan ekosistem semula jadi ini dengan menjadikannya sebagai Rimba Komuniti.
2. Rimba komuniti ini ada banyak manfaat kepada hidupan liar dan manusia, termasuklah udara yang lagi bersih, suhu yang sejuk, mitigasi banjir, ruang rekreasi, tempat pembelajaran alam semula jadi, santuari hidupan liar, ekopelancongan, dan banyak lagi.

Jom selamatkan Rimba Komuniti Shah Alam

TEKAN SINI



Peta SACF